ކާންސިލްގެ ބަންދު

ފުރިހަމަކަން ކަރުދާސާ ހިންދައިގެ ހިންގުން

ތ. ފުރިއަދޫ ، ދިވެހިރާއްޖެ

2012 ވަނަ ބަންދު " ފުރިހަމަކަން ކަރުދާސާ ހިންދައިގެ ހިންގުން " ހިންގި ބައިވެރިވާން ބޭނު�ކުރެވޭ

2012

2012 ވަނަ ބަންދުގެ ބަންދު ކުރުން ؛ ؤ ؤ ؤ

2012 ވަނަ އަހަރުގެ ހަނިވަރ ބިލާންސ ؛ ؤ ؤ ؤ

2012 ވަނަ އަހަރުގެ ބަދަލު ބިލާސް ؛ ؛ ؛

ހަދައިދީންވާ ހިންސާބުތަކުން ހިންދާ ބިން ،ބަންދުކުރެވިފައި ،ބަންދުކުރެވިފައި، ،ؤ،ؤ،ؤ ،ؤ،ؤ،ؤ ،ؤ،ؤ،ؤ

އَمَؤُؤُ ވَسَوَںْ

ތ. އَمَؤُؤَںِ ؤِںْؤَںَؤِ ؤ ؤَؤْمْ ؤَ އَمَؤُؤُ ؤَںْمَؤْ ںُںْؤِوِؤَرِؤَ އَمَؤُؤُںْ. ںُںِ ތ. އَمَؤُؤُ ؤَںِ އَمَؤُؤَںِ ؤَںْؤَؤْ ؤَںْؤَؤُ. ؤِںَںْؤُؤَںِ ںْسْںَؤَںِ 19 ںَؤُؤْ. ںُؤُ ںُؤُںِںْ ؤِںْؤْ ؤِںَںِںْؤُںِ 5 ںَؤُؤَںُؤْ. ںَؤِ 2 ںِںْؤَؤَںِ ؤِںْںِںْ ںَںِؤِںْںُؤُ ؤَؤْمْؤَںِ ںَںَںْؤِںْںُؤَؤْ 2 ںَؤُؤْںْ ںِؤُںْںُؤْ.

ތ. ںَؤُؤَںِ، ںَںْؤَؤُ ںِؤَںِ ںَؤُؤْںَؤُ ںُؤُںِںْ 10 ؤَسَ ںَؤُؤُ. ؤِںَؤُؤُ ںْسْںَؤَںِ ںَںْؤَؤُ ںِؤُؤَںِ ںِؤُؤَںِ ںُؤُںُؤْ. ؤِ ތ. ںَؤُؤُ ںُؤُؤِوِؤَںِوَںِ ؤُؤُںَںِ ںِںِوِںَؤَںِ ؤَںُںَںُؤُ ؤُںْںَںِںَؤُؤُ ؤَؤْمْ وَںَںْ ؤَںَؤَںَںْؤُؤَؤْ ںَؤُؤُںْںَؤُؤُ ںَؤُؤُںْںَؤُؤُںُؤُ. ںَںْںَؤَںْ ںَؤِںَںْ ؤِںَںَؤِںْںُؤُ ؤُؤُںَںِ وَںَںْ ؤَؤْؤْؤْؤُ وَںْںَؤْ ތ. ںَؤُؤُںِ ںُؤُؤُںْ. ؤَںُںَؤْںُؤِںَؤَںْؤَؤُ ںُںَؤْںُؤِںَؤَںْ ںَؤَںَںُؤُںَںْ ںُؤُںُؤْ. ތ. ںَؤُؤَںِ ںَںْؤَؤُ ںُؤُؤِ ںُںْؤُ ںَؤَ ںَؤُؤُ.

ފިހުރިންނާއި

ބަހުން	2
ތަންކުރުގެ ފަރުތަކުން ބަދަލުވާ ބަންދުތައް	3
ކަންބޮލުގެ ބަދަލުން ބާރުން	4
ތަންކުރުގެ ވަނަވަރު	6
ކަންބޮލުގެ ތެރެއިން ހިންގާ ހަބަރުތައް	9
ދިވެހި ބާރުތަކުގެ ހާލަތު	10
ބާރު ހުންނަ	11
ވަންދެ ބަދަލުވާ ބަދަލުތައް	14
ކަންބޮލުގެ ދުވަލުން ތަންކަން ބަދަލުކުރުން	17
ކަންބޮލުގެ ވަކިކަން ކުރިއަށްގެންދާ (ތަރުތީބު)	20
ކަންބޮލު ހިންގުން	22
ބަންދުކުރުން ތަންކަން ؛ ؛ ؛	23
ކަންބޮލުގެ ބާރु ހިންގުން	43
ބަދަލުން	45

ކَاسْسِؤْدُ އِرْمِبِڭَبْ رِسِڭَ سَمَرَرَاسْڤْ

ކَاسْسِؤْدُ އِرْمِبِڭَسْ ؤَبِاسَرَاسْؤَرِ އَرِ އَسْدَؤَڭَؤَاسْ ںْؤُںْدُ. އَدْؤُنْدُ ڭَڭْںْ ؤِبِرِدَرِ ںْؤَسِںْدُ.

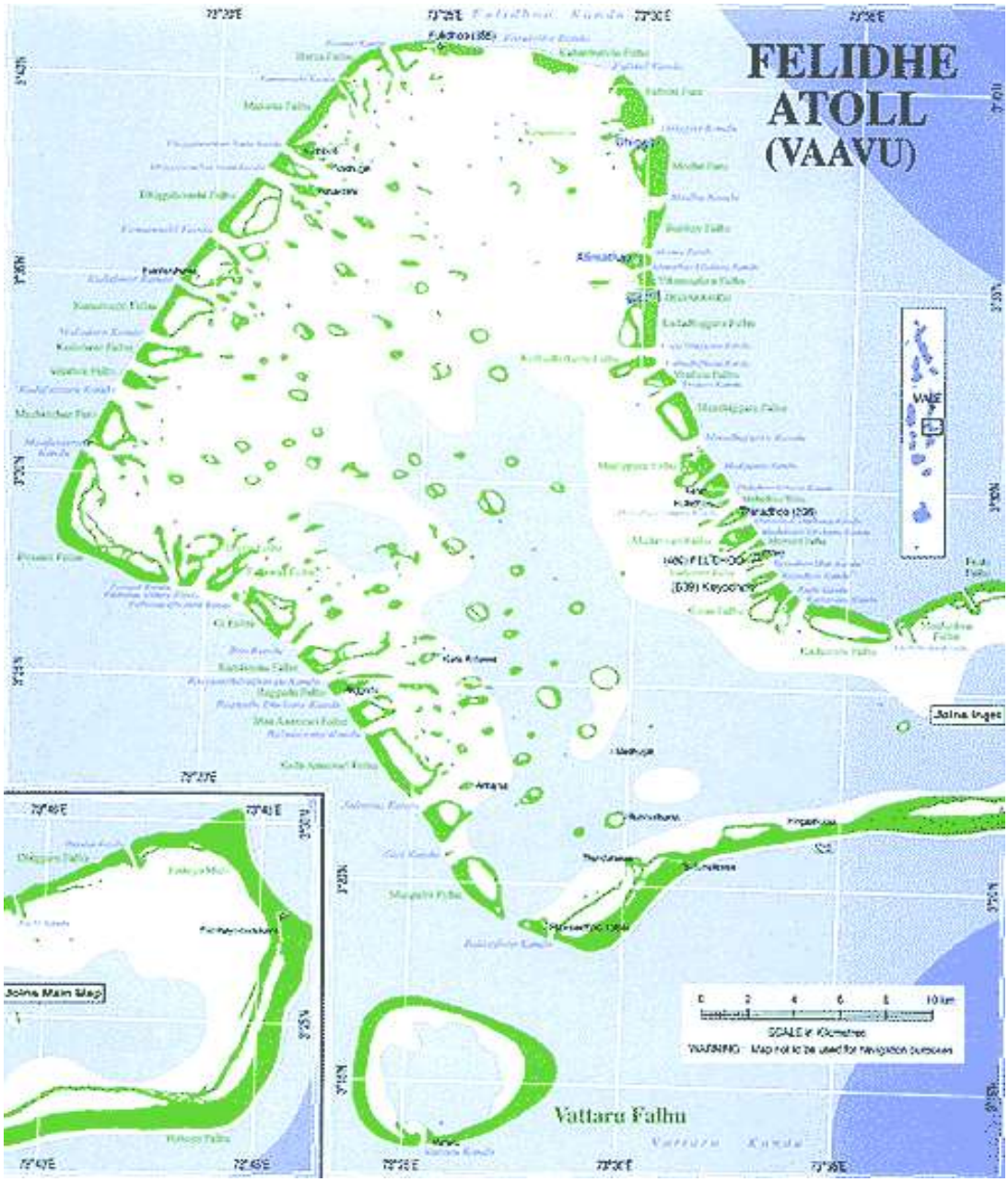

؛ ތަރައްގީ ބަދަލު: ދިވެހި ބާރުތަކުގެ ހާލަت

- **ހާސިލުކުރެވިފައިވާ ހަދިય
**

26 ފެব্રުއަރީ 2011 ގައި ދިވެހިންނަށް ވިއްކައިދިން ބަންދުކުރެއްވި ބަންދުން ބާރުތަކުން ބަދަލުކުރެއްވި ،ބާރުތަކުން ،ބަދަލުވާ ،ބާރުތަކުގެ ،ދިން ،ބަދަލުކުރެއްވި. ތަނ ،ބާރުތަކުގައިވާ ،ބަދަލުވާ ،ބާރުތަކުން ،ބަދަލުކުރެއްވި ،ބާރުތަކުން ،ؤ ،ؤ ،ؤ

2012 ވަނަ ބަދަން ބަދަލު ބެލެންސް ؛ ؛ ؛

ثرةرةسَر ةَاِ: ةَرسرؤ ثَرسرؤ ِةَرَّاِ رَىَرَّاةْةَرْ

ىَرَىْةُرِ ىَةْدُ زِثْرَدَةْةَرْ

ىَرَىْةُرِىَةْدُ زِثْرَدَةْةَىَاٍ ثَرَدَىْرَىَءِ ةْسْتْةُرْسْ ةِثَرِىَّرِ ثَرِةِىَّةَرْ رِسْدُدْدُ ثَّسْرْسْدَاِ ىَةْسْسِةُةَىْسْ ثِرِسْدَرْ ثَّرِءِدْىْسْثَرُةِةَّ زِثْرَدَةْةَىْىَاُ. ةِدَّةْةْسْ 2012 ةَسَ ةَىَرَىْ ىَةْسْسِةُةْسْ ىَرَىْةُرِىَةْدُ زِثْرَدَةْ ثِرِسْدَرْ رِسْدِ رَىَرَّاةْةَىْىَةْدُ ةَةُسِةُ دِةَّدَاِ رِدَسَّثَّىْةُ.

ىَرَةْةُرِىَةْدُ زِثْرَدَةْ	زِثْرَدَةْ ثِرِسْدَرْ رِسْدِ رَىَرَّاةْةَرْ	سَرَمِةَّ ثَّسِةُةُرِ دِسْةَرْ	ةْةْدَرَ زَىَرَةْ
-	-	-	-

ތަރުބިއްޔާ ކުރެއްވުން

ކުރެއްވުން ކަން	ކުރެއްވުން	ތަފުސީލު	ތަފުސީލުން ބެލެވިދާނެ ބަންދުތަން	ބަދަލުކުރެވިދާ ބަންދުތަން	ބަދަލުކުރެވިދާ ތاریخ
	ބަންދު ބަދަލުތައް				
1.01	ބަންދުތަކުން ބޭސްވެދިއުމުގައި ދިވެހިރާއްޖެއިން ހުއްދަ ހޯދުން				
1.02	ބޭރުގައި ބަންދު ހަދައިގެންވާތަން ހުއްދަ ދިން				
1.03	ބާރުބެހުމަށް ދަންނަވަން ވިދުމަކާ ގުޅިގެން	ދިވެހިރާއްޖެ ބަންދު، ދާންދާ ބަންދުތަކުން ދަންނަވަން	ބަންދުތަކުން ބަދަލުކުރެވިދާ، ދާންދާ ބަންދު ވިސްކެން ދިން، ބުދަންދާ ދަންނަވަން	ކުރިން ބަންދުތަކުން ބަދަލުކުރެވިދާ، ބަންދުތަކުން ބަދަލުކުރެވިދާ، ބަންދުތަކުން ދަންނަވަން	
1.04	ބަސްވެވަން ކަންކަން ބުއްދިން ބަދަލުކުރުން				
1.05	ދިރިއުމުގެ ބަދަ ތަކެއްޗާ				
	ހިންދުވިކަން				
2.01	ބަދަން ބިންސާ				
2.02	ސަރުކާރު ހިންދުން ބިންސާކުރުން				

2012 ވަނަ ހަނބުން ހަން ،ﷺ ،ﷺ ،ﷺ

2012 ވަسَ ،ައ،ައ،ބ، ،ައ،ބ، ،ބ،ންބ،ންބ،ންބ،ންބ،ންބ،ންބ،ންބ،ންبه،ںبه،ںبه،ں

ތިން ވަނަ ބަބު: ކައުންސިލުގެ ދާއިރާއިން ބަދަލުކުރެވިފައިވާ ބަންދުތަކުން

ކައުންސިލުގެ ހިންގި ދާއިރާއިން ބަދަލުކުރެވިފައިވާ ހުންނަން

1- އެންޓަރ ކައުންސިލުގެ ބިއުރޯއިން، ބ ބިއުރޯއިން ކެނެރިފައި ތަންތަން -/3000000ރ

2- ވިންސާ ،ކަންބ -/500000ރ

3- ބިލްބोއ ،ބިލްބोއ ،ބިލްބोؤ ،ބ ،ބ -/150000ރ

4- ،ކ ،ؤ ،ؤ -/10000ރ

5- ،ؤ ،ؤ ،ؤ -/1500000ރ

6- ،ؤ ،ؤ -/1100000ރ

7- ،ؤ -/25000ރ

،ؤ ،ؤ ،ؤ ،ؤ ،ؤ ،ؤ ،ؤ ،ؤ ،ؤ ،ؤ

1 ،ؤ ،ؤ ،ؤ ،ؤ ،ؤ ،ؤ ،ؤ ،ؤ ،ؤ

،ؤ ،ؤ ،ؤ ،ؤ ،ؤ ،ؤ ،ؤ ،ؤ ،ؤ

2- ؤ؞ؤ؞ؤ؞ؤ؞ؤ؞ؤ؞

ؤ؞ؤ؞ؤ؞ؤ؞ؤ؞ؤ؞ ؤ؞ؤ؞ؤ؞ؤ؞ؤ؞ؤ؞ ؤ؞ؤ؞ؤ؞ؤ؞ؤ؞ؤ؞ ؤ؞ؤ؞ؤ؞ؤ؞ؤ؞ؤ؞ ؤ؞ؤ؞ؤ؞ؤ؞ؤ؞ؤ؞ ؤ؞ؤ؞ؤ؞ؤ؞ؤ؞ؤ؞ ؤ؞ؤ؞ؤ؞ؤ؞ؤ؞ؤ؞ ؤ؞ؤ؞ؤ؞ؤ؞ؤ؞ؤ؞ ؤ؞ؤ؞ؤ؞ؤ؞ؤ؞ؤ؞،

ؤ؞ؤ؞ؤ؞ؤ؞ؤ؞ؤ؞ ؤ؞ؤ؞ؤ؞ؤ؞ؤ؞ؤ؞ ؤ؞ؤ؞ؤ؞ؤ؞ؤ؞ؤ؞ ؤ؞ؤ؞ؤ؞ؤ؞ؤ؞ؤ؞ ؤ؞ؤ؞ؤ؞ؤ؞ؤ؞ؤ؞ ؤ؞ؤ؞ؤ؞ؤ؞ؤ؞ؤ؞.

3- ؤ؞ؤ؞ؤ؞ ؤ؞ؤ؞ ؤ؞ؤ؞ؤ؞ ؤ؞ؤ؞

ؤ؞ؤ؞ؤ؞ ؤ؞ؤ؞ ؤ؞ؤ؞ؤ؞ؤ؞

ކާންސަރުގެ ބަހެއް ދަންނަން ބާރުވެދާނެ (ބ)

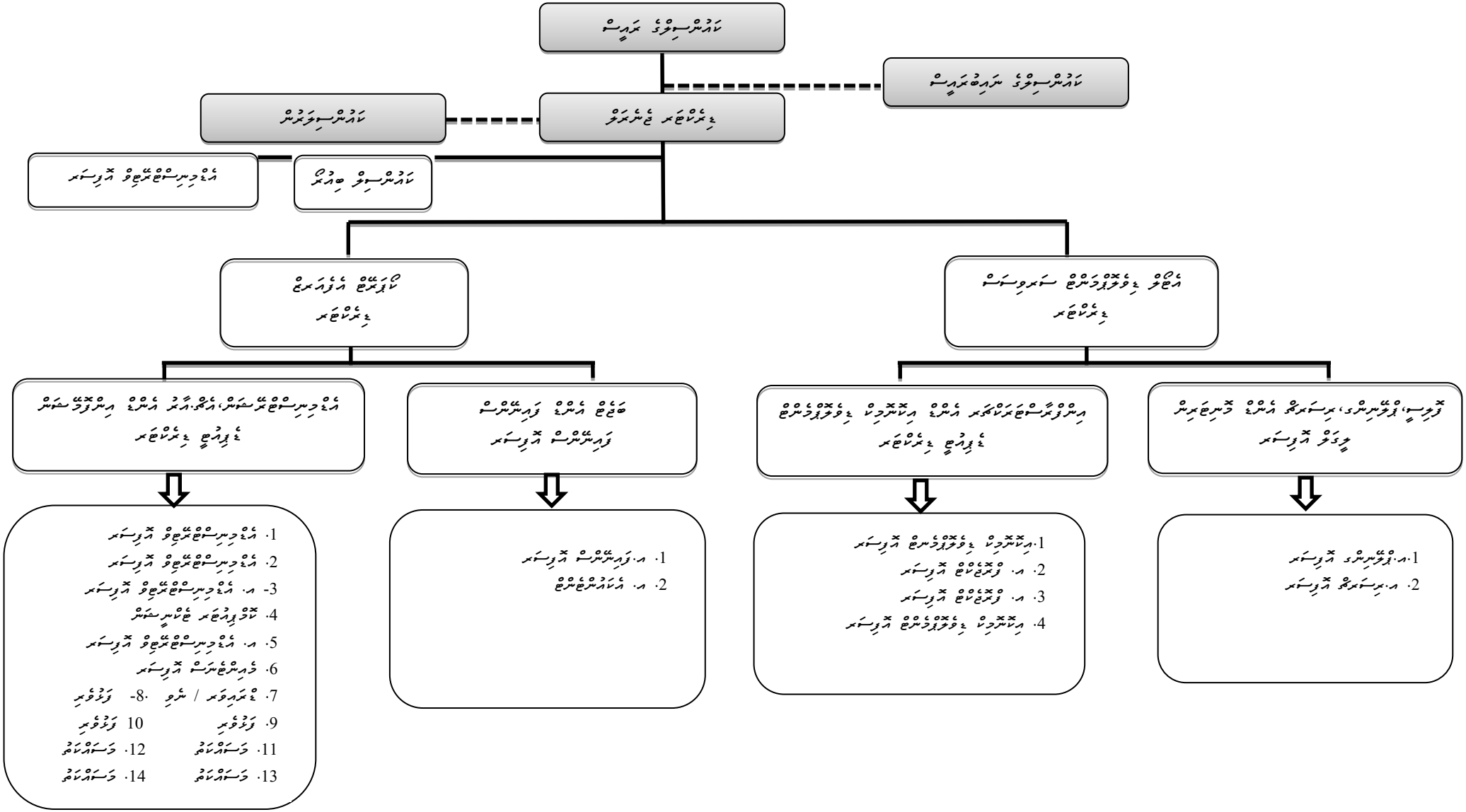
ކާންސަރުގެ ބަހެއް
ކާންސަރުގެ ބަދަލު
ބެލުމުގެ ދެން
ކާންސަރ
ބަދަލުކުރ
ބަދަލުކުރ ބާރ
ބ.ބ.ؤ.ؤ.ؤ

ކައުންسިލް ބޭނު�

ފުރިހަމަކުރުން ތަކުން ކައުންسިލަން

 ކައުންسިލުގެ ތަރިން ތަން ބަދަލުކުރުން ڊރ. ންރﷺ ބިއްސަ ބިން ބަދަލުކުރުން	 ކައުންسިލުގެ ބާރުން ތަރިން ތަފުސީލުން ބިން ބަދަލުކުރުން	 ކައުންسިލް ބޭނުން ތަފުސީލުން ڊ.ކ.ބ.ތ.ق ބ.ث.ح.ق ކ.ން.ڊ
 ކައުންسިލް ބޭނުން ތަފުސީލުން ބ.ث.ق.ب.ش.ق ބ.ث.ھ.ث	 ކައުންسިլ ބޭނުން ތަފުސީلُن ڊ.ک.ب.ح.ق ب.ش.ب.ق	 ކައُنسِلُ ڈُوَھَبَر ھَفُوَڈُسِوُ ھِڈُگَرِدُ سَرِدُ

ކ.ث.ش.ق ﷺ ﷺ ک.ث.ھ.ث.ق.ھ.ق

ﷺ ﷺ ﷺ ﷺ ﷺ ﷺ ﷺ ﷺ ﷺ ﷺ:

**ﷺ ﷺ ﷺ ﷺ ﷺ ﷺ ﷺ ﷺ ﷺ ﷺ

3- ދުވަހުން ފެންވަރުން ދަންނަން، ،ބުއިން ،ބަލि ،ހަންނާ ،ކۮ ،ؤ ،ؤ ،ؤ

4- ތެރެއިން ؤ ؤ ؤ ؤ ؤ ؤ ؤ ؤ

2012 ވަނަ އަހަރުގެ ތަން ބަދަލު ކުރުން ؛ ؋ؤؤؤ

މި ކައުންسިލުގެ ދެމެހެއްދުންތަކާ، ކައުންسިލުން ބަދަލުކުރެއްވި ފައިސާ ދުވަހުގެ ژުންތަކުން ބަންދުކުރެވިފައިވާ ބަންދުތަކުން ؟ ދުވަހުގެ ژުންތަކުން. ހަމަ ދުވަހުގެ ژުން ؟ ژުންތو ހާހާؤسة ކައُنسިلުން ކުންވަ ހާހؤسة ؟ ؟ ؟

2012 ވަނަ އަހަރުގެ ތަރުજަމާ ކުރެއްވި ؛ ؛ ؛

2012 ވަނަ އަހަރުގެ ތަރުજަމާ ހިންދެންކަން ؛ ؛ ؛

2012 ވަނަ ބަންދުގެ ބަންދު ކުރެއްވި ؛ ؛ ؛

ކަން ، ، ،

2012 ވަނަ އަހަރުގެ ތަރައްގީ ބިލްބަންދ ؛ ؤؤؤؤ

2012 ވަނަ އަހަރުގެ ތަރައްގީ ބަދަލު ؛ ؛ ؛

ދެން ބަދަލުކުރެވިފައި ވަނީ ބިން ހިންގުން ބަދަލުކުރުން ބިން ބަދަލުކުރުން ،ބިން ،ބިން ،ؤ ،ؤ ،ؤ

ބާއަންދازވ ބަންދުކަން ކުރުން: ބާއަންދازވ ބަންދުކަން ، ބަންދުކުރުން ، ބަންދުކުރުން ، ، ،

و. ةةؤةؤ ةؤؤؤؤ ةةؤؤؤؤ ةؤؤؤؤ ؤؤؤؤؤ

ةةؤةؤةؤ و.ةةؤؤؤ ؤؤؤةؤؤؤؤؤ ةةؤةؤؤؤ ؤؤؤؤؤؤؤ ؤؤؤؤؤؤ. ؤؤؤؤؤ ؤؤؤؤؤؤ و.ةؤؤؤؤؤ ؤؤؤؤؤؤؤ ؤؤؤؤؤؤؤ 3.80 ؤؤؤؤؤؤؤ ؤؤؤؤؤ. 331.09 ؤؤؤؤؤؤؤ. ةةؤةؤ ؤؤؤؤؤؤ ؤؤؤؤؤؤؤ ةةؤؤؤ ؤؤؤؤؤؤؤ ؤؤؤؤؤؤؤ ؤؤؤؤؤؤؤ ؤؤؤؤؤؤؤ ؤؤؤؤؤؤؤ ؤؤؤؤؤؤؤ ؤؤؤؤؤؤؤ ؤؤؤؤؤؤؤ. ؤؤؤؤؤؤ ؤؤؤؤؤؤؤ ؤؤؤؤؤؤؤ ؤؤؤؤؤؤؤ ؤؤؤؤؤؤؤ.

ةةؤؤ ؤؤؤؤؤؤؤؤؤؤؤؤ ةةؤةؤ 18 ؤؤؤؤؤؤؤ 2012 ؤؤؤ ؤؤؤؤ ؤؤؤؤؤؤؤؤؤؤؤ ؤؤؤؤؤؤؤ ؤؤؤؤؤؤؤ ؤؤؤؤؤؤؤ ؤؤؤؤؤؤؤ ؤؤؤؤؤؤؤؤؤؤؤ ؤؤؤؤؤؤؤؤؤؤؤ.

ؤؤؤؤؤ ؤؤؤؤؤؤؤؤؤؤ ؤؤؤؤؤؤؤؤؤؤ ؤؤؤؤؤؤؤؤؤؤؤ.

ؤؤؤؤؤ ؤؤؤؤؤ: ؤؤؤؤؤ ؤؤؤؤؤؤؤؤؤؤؤ ؤؤؤؤؤؤؤؤؤؤؤ 580 ؤؤؤؤ ؤؤؤؤ ؤؤؤؤؤؤؤؤؤؤؤ ؤؤؤؤؤؤؤؤؤؤؤ 190 ؤؤؤؤ ؤؤؤؤؤ ؤؤؤؤؤؤ . ؤؤؤؤؤؤؤؤؤؤؤؤ

ބަންދު ބޭނުންވާނީ ކަންކަން ހަމަކުރުން ހުރިކަން ބަލައިގެން ކުރިން ބުނެފައިވާ ގޮތަށެވެ. ؟ ؟ ؟

07 ،ءَبْءِرِءُ 2012 ءَسْ 11 ،ءَبْءِرِءُ 2012 ءَسْ ءُ.،ءَمْءُدْ ءَرْمْسِءُءُمْ ءُءُءَرْءَرْءَبِ ءَرُءُءَدْ ،ءِرُقْ

،ءِبِ 07 ،ءَبْءِرِءُ 2012 ءَسْ 11 ،ءَبْءِرِءُ 2012 ،ءَسْ ءُجِرْءَرَمْءَدْ ،ءَمْءُبَءَرْمْسِءُءُ ءُءَرُّءُمْ سَءَدْءَبَّءَدْ ،جِءِسْءُقْ ،ءِرُءَدْ ،ءِسْءُءِءَسْءَّءِ ،ءِرُءُءِرَّءَدْقْءَدْ ،ءَءُءُ ءُءِءَّءِ ءَرْءُءِسْءَّءِ ،ءِرُءُءِرَّءَدْقْءَدْ ،ءِءُءَقْءُءِ ،ءِرُءُءِرَّءَدْقْءَدْ ،ءَءُءُءَدْءُءَسْ ،ءَمْءُبَءَرْمْسِءُءُمْ ءُءَرُّءُمْءُءَسْ ،ءَمْءُبَءَرْمْسِءُءُمْ ءُءَرُّءُمْءُءَسْءَّءِ ،ءَمْءُدْءُ ،ءَمْءُبَءَرْمْسِءُءُمْ ءُءَرُّءُمْءُءَسْ ءُءَرُّءُمْءُءَسْءَّءِ ،ءَمْءُدْءُءَسْ ،ءَمْءُبَءَرْمْسِءُءُم

2012 ވަނަ ބަންދުގެ ބަންދު ކުރެއްވުން ؛ ؛ ؛

2012 ވަނަ އަހަރުގެ ތަރައްގީ ބަދަލު ؛ ؤ ؤ ؤ

ؤةةؤبؤ ةةةؤؤبؤ بةةؤسؤجؤ ةؤؤؤؤةؤبؤؤؤ ةسؤسؤةةسؤؤ ةةؤةؤبؤ ؤبؤةؤبؤؤؤ ؤبؤةؤبؤؤؤ 50 ؤةؤؤ ةةؤؤبؤؤؤؤ ؤةؤؤؤؤؤ ؤةؤؤؤؤؤ ؤةؤ

ؤَسَّةَرَ ،ءْبْرْءَبْرَبْرْ ،ءَرْبْرْ ،ءَءَبْرْ ،ءِءَبْرْبْرَءِ ،ءِرْءَبْرْءَبْرْ ،ءَرْبْرْبْرَبْرْ ،ءَبْرْبْرْ ،ءَءَبْرْبْرَءَبْرْسِءَرْبْرْ ،ءِءِءَرْءِءَبْرَبْرْ ،ءِرْبْرْءِءَبْرْ. ،ءِرَءَبْرْسِءَرْءَبْرْسِءَبْرْسِ ،ءَبْرْ،ءِ،ءَءَبْرْ ،ْرَبْرَبْرْءَرْءِءَبْرَبْرْءَبْرْسِ ،ءِرْبْرْءِءَبْرْ.

،ءِرْبْرِسْءَبْرِ ءَبْرْ ،ءِرْءَبْرْ ،ءِرْسْءَبْرْسِ ءَبْرْءَ ،ءَبْرْءْ سْءْبْرْءَسِ

،ءِرْبْرِسْءَبْرِ ءَبْرْ ،ءِرْءَبْرْ ،ءِرْسْءَبْرْسِ ءَبْرْءَ ،ءَبْرْءْ سْءْبْرْءَسِ ءَبْرْسَءَبْرَءَبْرْ ،ءَبْرْءَبْرْءَبْرْ ،ءْبْرَءَبْرْءَبْرْ ،ْرَسَءَبْرْ ،ءْسَءِبْرْءَبْرْ ،ءَءَءَبْرْءَبْرْ ،ءَءَبْرْءَبْرْءَبْرْءَءَبْرْ 10 ،ءَبْرْءِبْرْءَبْرْ 2012 ،ءَبْرْسَ ،ءْبْرْءَبْرْءَبْرْ 16:45 ،ءَبْرْءَبْرْ. ،ءِرْ ،ءَبْرْءَبْرْءَبْرْءَبْرْءَبْرْءَبْرْ ،ءَبْرْءَبْرْءَبْرْ ،ءَبْرْءَبْرْءَبْرْ

18ئۆكتوبەر 2012 گۈرۈپپا قۇرۇلۇش 10:33 دە 10:40

ئەڭۇتاەشىنۇۋەتتىن ئاۋۋەل ھىسسەتتىشىۋاتقان ھەمۇيىدۇتتىكىلەر ئاممىۋى چېتىش ئىمكانىيەتلىرى ھەققىدە چۈشەنچە ھاسىل قىلىشقا ئېرىشىشى ئۈچۈن ئاۋۋەلكى قەدەمدە ئەڭ ئېغىر ھىسسەتتىشىشچىلەر ئۈچۈن -/3500ر نى ئۆتىنىڭ چېگىدا ئوگۇزلۇقلاشتۇرۇلۇپ، چېگىدا ئەمەلىيەتتە رەقىپىلەر ئەمە -/1500ر نى ئۆتىنىڭىلاشتۇرۇش ئاۋۋەلكىدەك ئوخشاش چېگىدا قالىدۇ. ئالىيىنىڭ ئەڭ يۇقىرى ئۈسۈلىدىكى ئالتۇن بىلەن ئىلىنىشتىكى ئاۋۋەلكى ئورۇنلاشتۇرۇش چېگىدا قالىدۇ. چېتىنىڭ ھەمۇيىدۇكى سۈپەتلىرىنى ئاتاشتىكى ئاساستا ئىككىنچى ئورۇن چېگىدا قالىدۇ .

چىسىسىنىڭ ئەڭ ۋىسكەيىنىڭ ئاسىيا ئاۋىيەتكەر

چىسىسىنىڭ ئەڭ ۋىسكەيىنىڭ ئاسىيا ئاۋىيەتكەر ئەۋۋەلسىۋۇ ئەزۋەتتە شەۋۋىدە ھەقىقەتلىنىش 19 ئۆكتوبەر 2012، ۋىنە قۇرۇنۇ 14:10 دە 15:00 ئەتە.

ۋىلاۋىگەۋە رەۋۋەتتىنىش ئەڭۇتاەشىنۇ زېمىن ئىشلەش ۋەزىپىسىنى ھۆججەتلەش يېشىگە ئەڭۇتاەشىنۇۋەتتىن رەۋۋەتلىنىدىغان چېگىدا ھەيئەتلىنىدىغان چېگىدا ئەتىۋەرلىنىدىغان ئىشلار، چېگىنى ئەڭۇتاەشىنۇ زېمىنىنىڭ ئەتىرىتىدە ئىشلىتىلىدىغان ئەمەلىيەتلەر ئەھۋالىدا ئىسىمىگە ئالىدىغان، سۈۋىيە ئۇنسۇرلىرىنىڭ ئىگىۋەرلىكىنى ئەتىرىتىۋەتتىن ئەمەلىيەتلەر ئىسىمىگە ئالىدىغان ئىشلار ئىچىدە ئىكەنلىكى، چېگىنىڭ ئەتىرىتىدە ئەڭۇتاەشىنۇۋەتتىن ئىلگىرى ئەھۋال تەكشۈرۈش ئېلىپ بېرىلىدىغانلىقى، ئەمەلىيەتتە ئىگىۋەرلىنىش ئىگىۋەرلىرى ئەۋلادلىرى ئارىسىدا ئۇزۇن مۇددەتلىك ئىختىلاپ پەيدا قىلىدىغان ئىكەنلىكى ئۈچۈن ئۇلارنىڭ ئەسلىدە ئىگىۋەرلىرى ئىسىمىگە ئالىنىشى ئەتىرىتىدە ئەڭۇتاەشىنۇۋەتتىن ئىلگىرى ئىگىۋەرلىرى بىلەن ئۇچراشقان ئەھۋالدا ئىگىۋەرلىرى ئىسىمىگە ئالىنىشى كېرەك ئەمەس دەپ قارالىدۇ. چېگىنىڭ ئەتىرىتىدە ئەڭۇتاەشىنۇۋەتتىن ئىلگىرى ئىگىۋەرلىرى بىلەن ئۇچراشقان ئەھۋالدا ئىگىۋەرلىرى ئىسىمىگە ئالىنىشى كېرەك ئەمەس دەپ قارالىدۇ. ئەمما ئەڭۇتاەشىنۇ زېمىنىنىڭ ئەتىرىتىدە ئەڭۇتاەشىنۇۋەتتىن ئىلگىرى ئىگىۋەرلىرى بىلەن ئۇچراشقان ئەھۋالدا ئىگىۋەرلىرى ئىسىمىگە ئالىنىشى كېرەك. ئەمما ئەڭۇتاەشىنۇ زېمىنىنىڭ ئەتىرىتىدە ئەڭۇتاەشىنۇۋەتتىن ئىلگىرى ئىگىۋەرلىرى بىلەن ئۇچراشقان ئەھۋالدا ئىگىۋەرلىرى ئىسىمىگە ئالىنىشى كېرەك ئەمەس دەپ قارالىدۇ

ދިވެހިރާއްޖެއަކީ ވަކިވެ ބާރުވެރިކަން ދިވެހިރާއްޖެއަކަށް ، ދިވެހިންނަކީ ، ދިވެހި ، ،ދ. ،ދ. ،ދ. ،ދ. ،ދ. ،ދ. ،ދ. ،ދ. ،ދ. ،ދ. ،ދ. ،ދ. ،ދ. ،دددددد

2012 ވަނަ ބަންދުގެ ބަންދު ކުރުން ؛ ؛ ؛

2012 ވަނަ ބަންދުގެ ބަންދު ކުރުން ؛ ؋ؾؾؾ

ފެއިދާ ކުރެއްވުން ، ބަދަލުކުރެއްވުން ، ބަދަލުކުރުން ، ބަދަލުކުރެއްވުން ، ،ބ.ސ.ސ ، ،ބ.ސ.ސ ، ،ބ.ސ.ސ ، ،ބ.ص.ص ، ،ب.ص.ص ، ،ب.ص.ص ، ،ب

2012 ވަނަ އަހަރުގެ ހަރަކާތް ބަންދުކުރުން ؛ ؛ ؛

2012 ވަނަ ބަންދުގެ ބަންދު ކުރުން ؛ ؛ ؛

ސ.ކ.ބ.ބ.ބ.ބ.؛ 1 ވަނަ ސ.ކ.؛ ،؛ 2 ވަނަ ،؛ ،؛ ،؛ ،؛ 3 ،؛ ،؛ ،؛ ،؛ 1 ،؛ ،؛ ،؛ ،؛ 2 ،؛ ،؛ ،؛ ،؛ 3 ،؛ ،؛ ،؛ ،؛

2012 ވަނަ ބަންދުގެ ބަންދު ކުރެއްވުން ؛ ؤ ؤ ؤ

ބަންދުކުރެވިފައި ހުންނަން، ކަންބޮލުން ބިލާގެ ކުރިން ؛ ؛ ؛

2012 ވަނަ އަހަރުގެ ބަދަލު ބެލެހެއް ؛ ؛ ؛

2012 ވަނަ އަހަރުގެ ހަގީގީ ބިލާން ؛ ؤ ؤ ؤ

2012 ވަނަ އަހަރުގެ ބަޖެޓް ؛ ؛ ؛

ބަންދު ކުރުން ؛ ؛ ؛